Anno 7.° - N. 10 — Ogni Numero Cent. 15 (Estero Cent. 25) — Bologna, 30 Maggio 1907

VITA MANDOLINISTICA

ABBONAMENTI

Per l'Italia		Per l'Estero	
Un Anno (con pr.)	L. 3.50	Un Anno (con pr.)	L. 5.—
„ Semestre	„ 2.—	„ Semestre	„ 3.—
„ Trimestre	„ 1.—	„ Trimestre	„ 1.50

Pagamento anticipato

Esce il 15 e il 30 d'ogni mese

SI SPEDISCONO GLI ARRETRATI

Periodico Musicale

per Mandolini e Chitarra

DIRETTORE ARTISTICO

Maestro AMEDEO AMADEI

Per abbonamenti e per la parte Amministrativa dirigersi all'Amministrazione in Bologna

Per la parte Artistica (Invio di composizioni etc.) al Direttore, Capomusica nel 73° Fant. in Bergamo

Non si restituiscono i manoscritti

Dono agli abbonati annui pel 1907

1.° **PLAINTE DES ONDES** - Idylle — G. GUINDANI
2.° - **INAUGURAZIONE** - Marcia — G. PIANTONI
3.° **PER TE SOLA** - Mazurka A. SARDO (premiata con Med. d'Argento)
4.° **IDEAL** - Valzer - A. MINICUCCI
5.° **MERCI BIEN** - Contra-danse - L. SCORRANO
6.° **DESIDERI e SPERANZE** - Mazurka per Chitarra — G. B. BATTISTINI

Questo numero contiene:

MINUETTO

PER DUE MANDOLINI E CHITARRA

DEL MAESTRO

LETTERIO PICCIONE

Direzione ed Amministrazione: **Ditta Fratelli Cocchi,** Editori di Musica — Porta Mazzini - Mura interna, 1 — Bologna

Biblioteca Y. Ishida
Kioto Giappone 1834

MINUETTO.

L. PICCIONE.

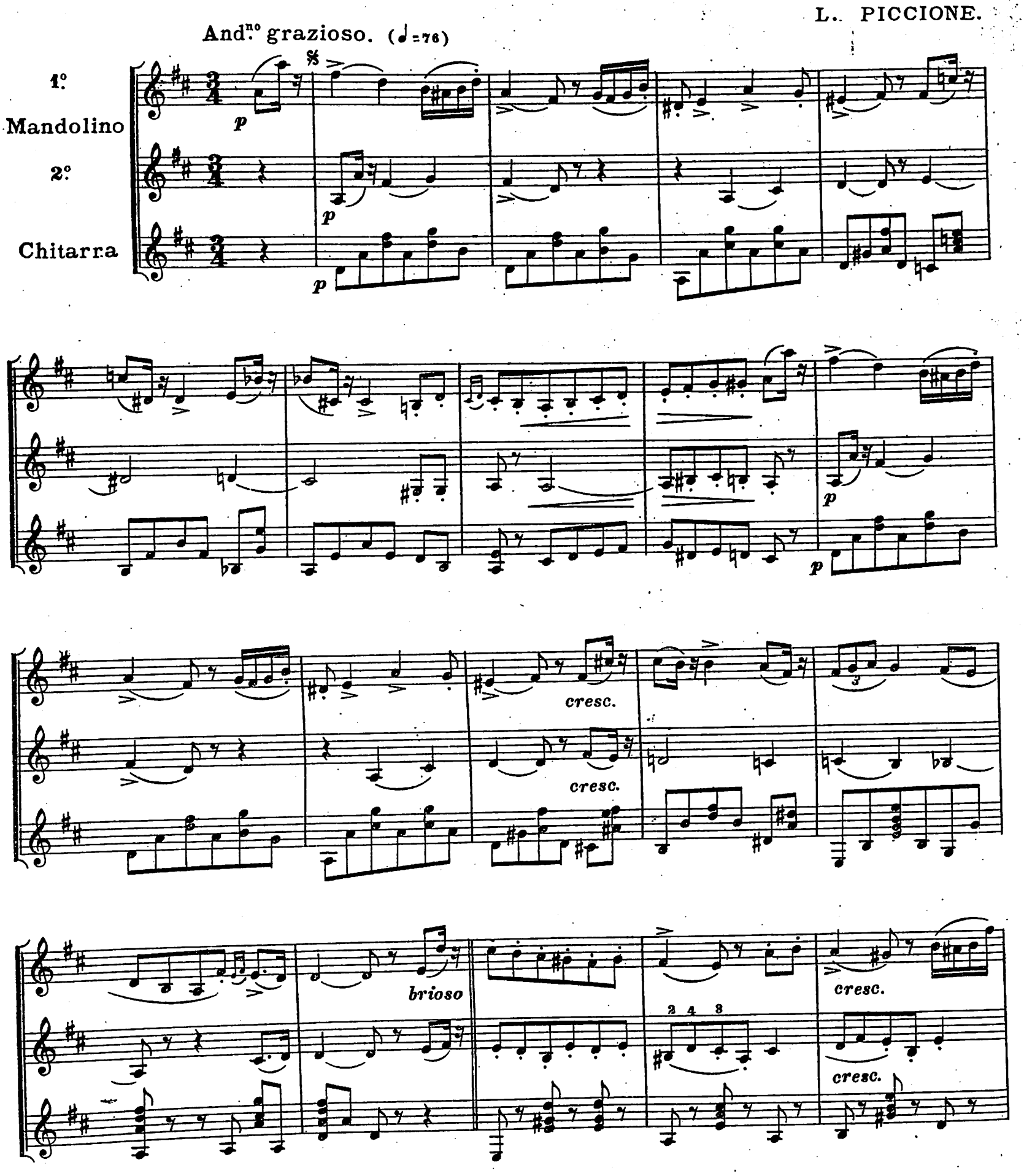

Nº 10.

Prop. riservata.

NUOVO EDITORE PROPRIETARIO
Cav. A. VIZZARI
Via Castelmorrone, 1 - MILANO

f

f

p

poco rall.

p

p a tempo

cresc.

cresc.

tratt.

p

p

Fine.

p a

tempo

p

p

cresc.

cresc.

f

p

f

p

p

cresc.

cresc.

4

tratt.

p

p

p

a tempo

ff

ff

p

p

p

tratt.

a tempo

p

D. C. dal 𝄋 al Fine.

Edit. Prop. Respons. Ugo Cocchi

Bologna — Tip. Ditta Garagnani