Anno 6.° - N. 12 | Ogni Numero Cent. 15 (Estero Cent. 25) | Bologna, 30 Giugno 1906

VITA MANDOLINISTICA

Giornale di Musica per Due Mandolini e Chitarra

Esce il 15 e il 30 d' ogni mese

ABBONAMENTI

Per l' Italia		Per l' Estero	
Un Anno (con pr.)	L. 3.50	Un Anno (con pr.)	L. 5.—
» Semestre	» 2.—	» Semestre	» 3.—
» Trimestre	» 1.—	» Trimestre	» 1.50

Pagamento anticipato.

SI SPEDISCONO GLI ARRETRATI

Ricevesi Musica per Mandolino e Violino solo di facile o difficile esecuzione.

Lettere abbonamenti, manoscritti dirigerè alla nostra Amministrazione.

Non si restituiscono i manoscritti.

Questo numero contiene:

NOTTE FELICE

MAZURKA-SERENATA

PER DUE MANDOLINI E CHITARRA

DI

ARMANDO MINICUCCI

Dono agli abbonati annui pel 1906

1.° PAGINA D'ALBUM - Maestro E. Redeghieri.
2.° VALZER ROMANTICO - Prof. C. Munier.
3.° SÉRÉNADE BARCAROLLE - Maestro E. M. Lello.
4.° II.ª ARIA VARIATA - Prof. C. Munier.
5.° HOME, SWEET HOME - Marcia - Prof. A. Sardo.

Direzione ed Amministrazione: **Ditta Fratelli Cocchi,** Editori di Musica — Porta Mazzini - Mura interna, 1 — Bologna

Biblioteca Y. Ishida
Kioto Giappone 1798

Alla mia cara mamma
LUISA D'ONOFRIO.

"Notte Felice,,

Mazurka - Serenata.

Armando Minicucci.

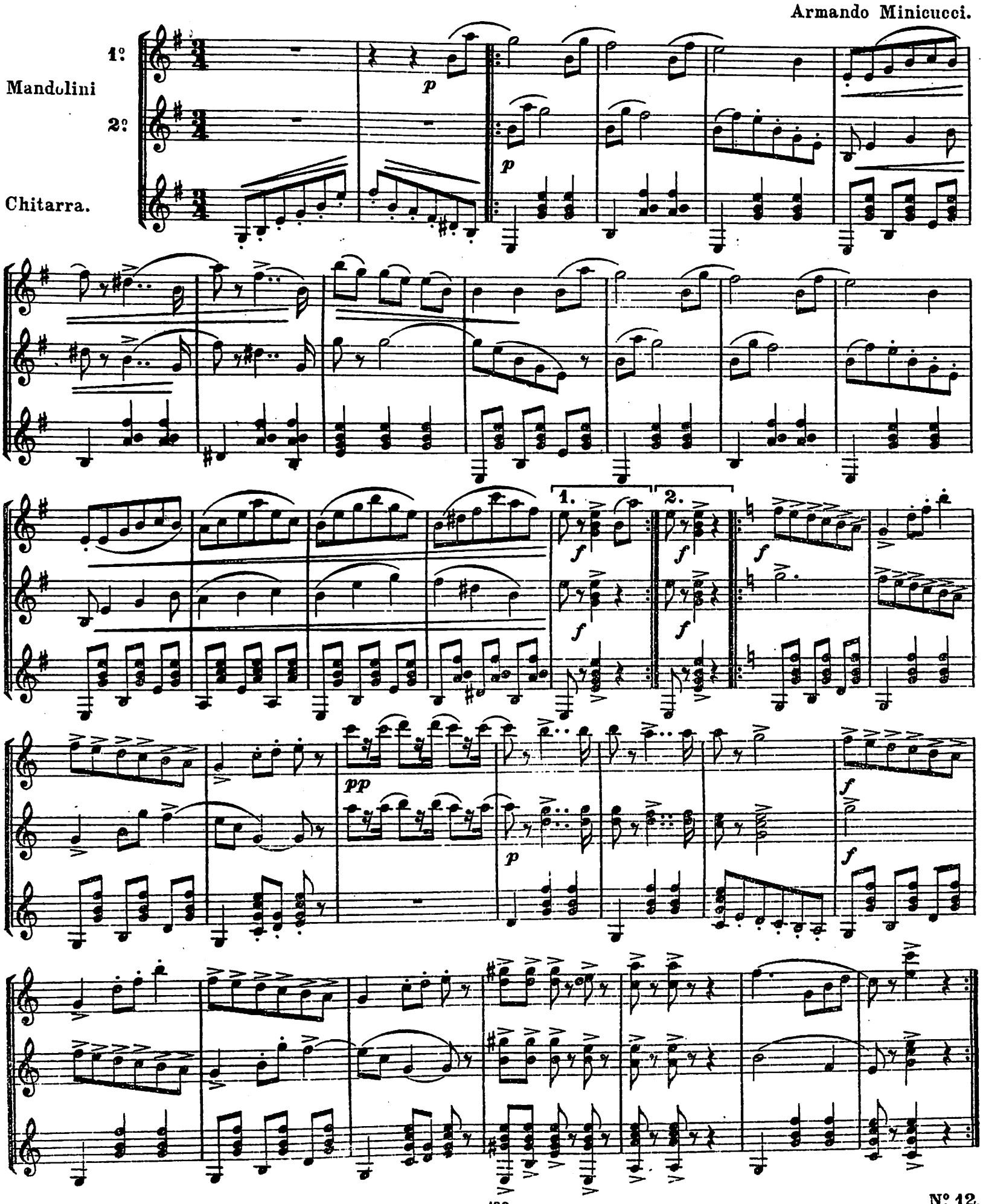

Nº 12.

Prop. riservata.

Cav.
Via Castelmorrone

pp

pp

p

p

f

f

f

p

p

f

1.

2.

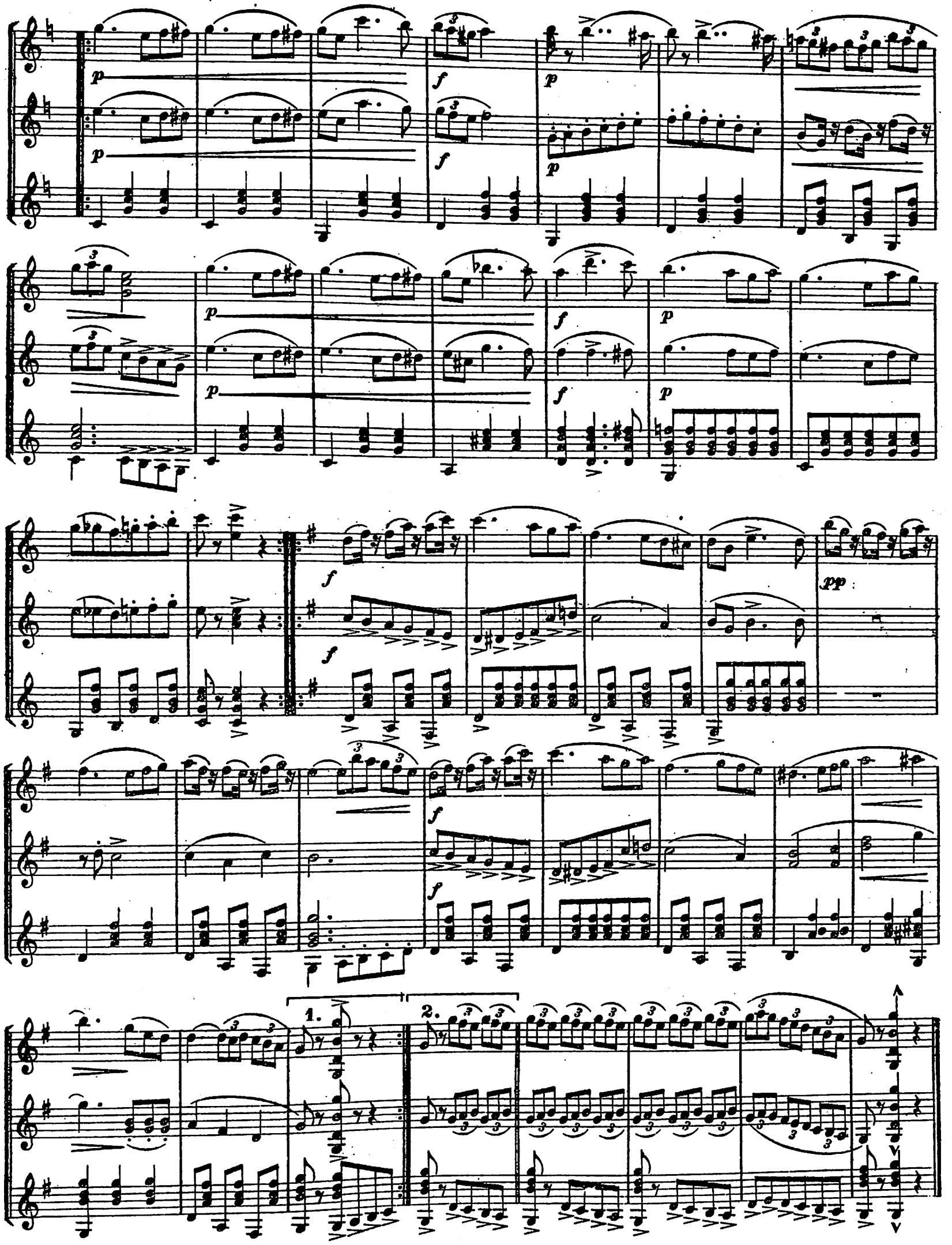

Edit. Propr. Respon. UGO COCCHI

Bologna — Tip. Ditta Garagnani